



CPTS

kézako



PRÉSENTATION DU 11 AVRIL 2025

UNE CPTS

Qu'est ce que c'est ?

Communauté

Association loi 1901.

Regroupement d'individu qui s'organisent entre eux, à leur initiative afin d'aborder une problématique commune.

Un lieu d'échange et de concertation.

Territoriale

Les membres de cette communauté sont tous concernés par le même territoire, le même bassin de vie, les mêmes problématiques.

Pour un champ d'action populationnel.

Professionnelle

Les membres de cette communauté sont des professionnels de santé (de ville, ou non, libéraux, ou non, exerçant en structure, ou non).

Issus du domaine sanitaire, social, médico-social.

En partenariat avec la population ou ses représentants.

de Santé

Cette communauté est organisée autour d'un projet de santé, impliquant des moyens humains et financiers, pour mettre en place des actions visant à améliorer la santé de la population du territoire et préalablement définies avec l'ARS et la CPAM.

DÉPLOIEMENT



CRÉATION

Crée dans le cadre de la loi n°2016-41 du 26 Janvier 2016 dite de modernisation de notre système de santé.

Objectif : 1000 CPTS sur le territoire national

AUJOURD'HUI

88.82% Taux de couverture nationale des CPTS
Soit 624 contracts ACI CPTS signés au 30 septembre 2024.

90% Territoire couvert en Savoie par les 8 CPTS (10 limitrophes).

NOS TERRITOIRES

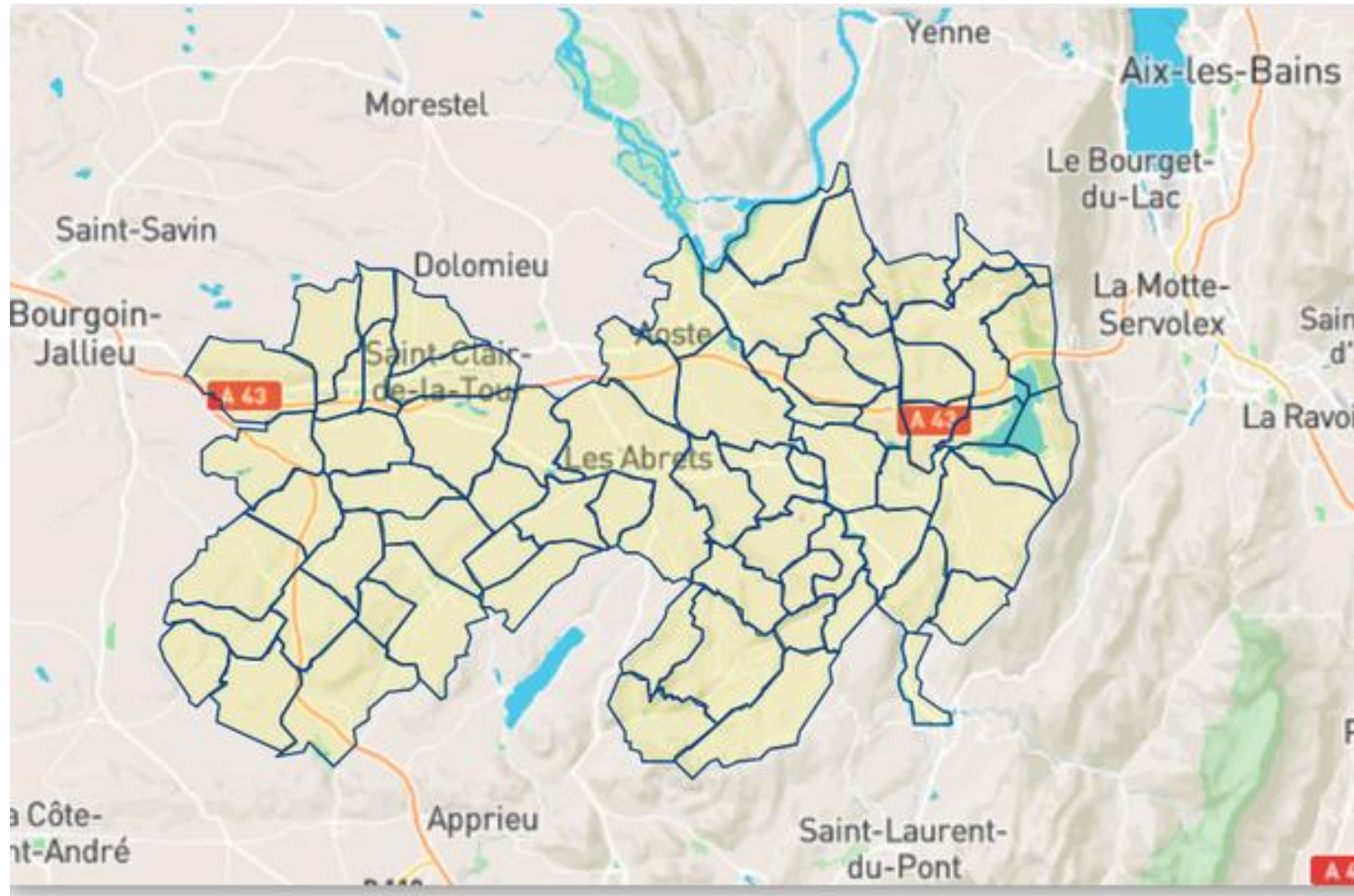

CPTS Nord Dauphiné Porte de Savoie crée en avril 2024
Territoire d'environ 86000 habitants repartis sur 66
communes (Savoie Isère)

CPTS Santé Yenne crée en 2020
Territoire de 10000 habitants (17
communes)

LES MEMBRES



NORD DAUPHINÉ

5

MEMBRES DU BUREAU

13

**MEMBRES DU CONSEIL
D'ADMINISTRATION**

96

MEMBRES ADHÉRENTS

90

**PROFESSIONNELS DU
TERRITOIRE**

1

SALARIÉE



YENNE

4

MEMBRES DU BUREAU

6

**MEMBRES DU CONSEIL
D'ADMINISTRATION**

49

MEMBRES ADHÉRENTS

31

**PROFESSIONNELS DU
TERRITOIRE**

1

SALARIÉE

ACCÈS AUX SOINS

Mission 1

ACCÈS AU MÉDECIN TRAITANT

Rappel : À partir de 16 ans, toute personne est invitée à choisir un médecin traitant, condition essentielle pour s'inscrire dans un parcours de soins coordonné.

Constat : L'accès à un médecin traitant reste très difficile, y compris pour les patients en ALD, personnes âgées ou fragiles, ce qui entraîne un risque de rupture.

Objectifs : Identifier les patients sans médecin traitant, repérer les médecins généralistes disponibles sur le territoire, et organiser l'orientation de ces patients afin de favoriser leur intégration dans un parcours de soins.

RÉPONSE AUX DEMANDES DE SOINS NON PROGRAMMÉS

Un soin non programmé se définit au sens de l'avenant 9 de la convention médicale « comme une urgence ressentie mais ne relevant pas, a priori, médicalement de l'urgence immédiate et ne nécessitant pas une prise en charge par les services hospitaliers d'accueil des urgences ».

Objectif : trouver les leviers permettant d'organiser la réponse à ce besoin.

ACTIONS MISES EN PLACE

CPTS Nord dauphiné porte de savoie :

- Rédaction d'une procédure d'orientation des patients sans médecin traitant
- Sensibilisation aux métiers IPA et Assistants médicaux
- Recrutement à venir d'un.e salarié.e dédié à cette mission pour le lien avec les patients et les médecins du territoire

CPTS Santé Yenne :

- Repérage et orientation des patients sans médecin traitant
- Protocoles de coopération locaux
- Permanences de soins
- Coopération avec le Service d'Accès aux Soins (SAS)

PARCOURS PLURIPROFESSIONNELS

Mission 2

LOI DE MODERNISATION DU SYSTÈME DE SANTÉ (2016)



PARCOURS DE SOINS

Accès aux consultations de premiers recours et aux autres lieux de soins



PARCOURS DE SANTÉ

Articulation des soins, prévention en santé et sociale, accompagnement médico-social et social



PARCOURS DE VIE

Envisage la personne dans son environnement : logement, famille, scolarisation, travail...

ACTIONS MISES EN PLACE

CPTS Nord dauphiné porte de savoie :

Parcours en développement :

- **Insuffisance cardiaque**

Dans l'avenir : Volonté de développer l'ETP

CPTS Santé Yenne

:

Parcours en développement :

- **Fragilités de la personne âgée**
- **Insuffisance cardiaque**
- **Obésité pédiatrique**

Action clé : Création d'un poste d'infirmière de parcours pour coordonner l'accompagnement.

PRÉVENTION

Mission 3

Volonté de renforcer et valoriser l'implication des professionnels de santé dans les actions de prévention et de promotion de la santé.

Rôle des CPTS : Faciliter la mise en œuvre de ces actions et les enrichir en s'appuyant sur sa connaissance fine du territoire et sur la dynamique collective qu'elle impulse.

ACTIONS MISES EN PLACE

CPTS Nord dauphiné porte de savoie :

- **Campagne** vaccination contre la grippe
- **Campagne** auprès des pharmaciens et autres PS sur la délivrance des kits de dépistage cancer colorectal

Dans l'avenir : Volonté de travailler sur les violences intrafamiliales, place et rôle des PS

CPTS Santé Yenne

Dépistage des cancers

Octobre Rose

Vaccination

Soirée formation calendrier vaccinal

Périnatalité

Séances d'APA financées par la CPTS

Sport adapté

Convention avec le DAPAP

CRISE SANITAIRE

Mission 4

EN SITUATION SANITAIRE EXCEPTIONNELLE, LA CPTS DOIT :

- Adapter les actions aux besoins du territoire
- Coordonner les professionnels pour la prise en charge des personnes exposées
 - Assurer le lien entre ville et hôpital
- Informer les professionnels et la population

POUR CELA, ELLE ÉLABORE UN PLAN D'ACTION STRUCTURÉ AUTOUR DE 4 AXES :

1. Anticipation
2. Adaptation
3. Pilotage
4. Évaluation de la réponse

ACTIONS MISES EN PLACE

CPTS Nord dauphiné porte de savoie :

RÉDACTION D'UN PLAN D'ACTION

**enjeu : que les pros se
l'approprient et en
comprennent l'intérêt en
cas de crise**

CPTS Santé Yenne

VALIDATION DU PLAN D'ACTION EN 2024

- **Révision annuelle**
- **Simulations**
- **Formation**

QUALITÉ DES SOINS

ACTIONS MISES EN OEUVRE :

- Échanges de pratiques
- Concertations de cas, notamment complexes
- Retours d'expérience

Objectif : Harmoniser les pratiques et améliorer la qualité des prises en charge.

ACTIONS MISES EN PLAGE

CPTS Nord dauphiné porte de savoie :

RENFORCEMENT DU LIEN VILLE - HÔPITAL

- **Commission ville-hôpital avec le GHND**
- **Rédaction des ordonnances de sortie pour les infirmières**

VIRAGE NUMÉRIQUE

- **DMP et MonSisra**

INTERCONNAISSANCE DES PROS QUI TRAVAILLENT SUR LES TND

CPTS Santé Yenne

RENFORCEMENT DU LIEN VILLE - HÔPITAL

- **Conférences mensuelles avec le CHMS**
- **Réseau interCPTS**
- **Réseau Santé Vulnérabilité**

VIRAGE NUMÉRIQUE

- **DMP et MonSisra**

ACCOMPAGNEMENT DES PS

Mission 6

Donner envie aux professionnels de santé de découvrir, de s'installer et d'exercer durablement sur un territoire, qu'ils soient en formation, jeunes diplômés ou disposant d'une expérience confirmée.

ACTIONS MISES EN PLACE

CPTS Nord dauphiné porte de savoie :

ATTRACTIVITÉ DU TERRITOIRE

- **Parrainage entre pros**
- **lien département isère**

COMMUNICATION

- **plateforme collaborative**
- **Annuaire des pros**
- **Site internet**
- **Newsletter**

CPTS Santé Yenne

ATTRACTIVITÉ DU TERRITOIRE

- **Mise en place d'actions d'accueil ou d'incitation à l'installation**

COMMUNICATION

- **Serveur partagé**
- **Site internet et compte LinkedIn**
- **Newsletter**

Un grand merci
POUR VOTRE ATTENTION !

CPTS NORD DAUPHINÉ PAYS DE SAVOIE

Eva Boijols

07.43.15.02.65

coordination@cptsnorddauphineportedesavoie.fr

<https://www.cptsnorddauphineportedesavoie.fr/>

CPTS SANTÉ YENNE

Caroline BEREL

06.69.79.79.44

asso.santeyenne@gmail.com

<https://cpts-santeyenne.site-sante.fr/>